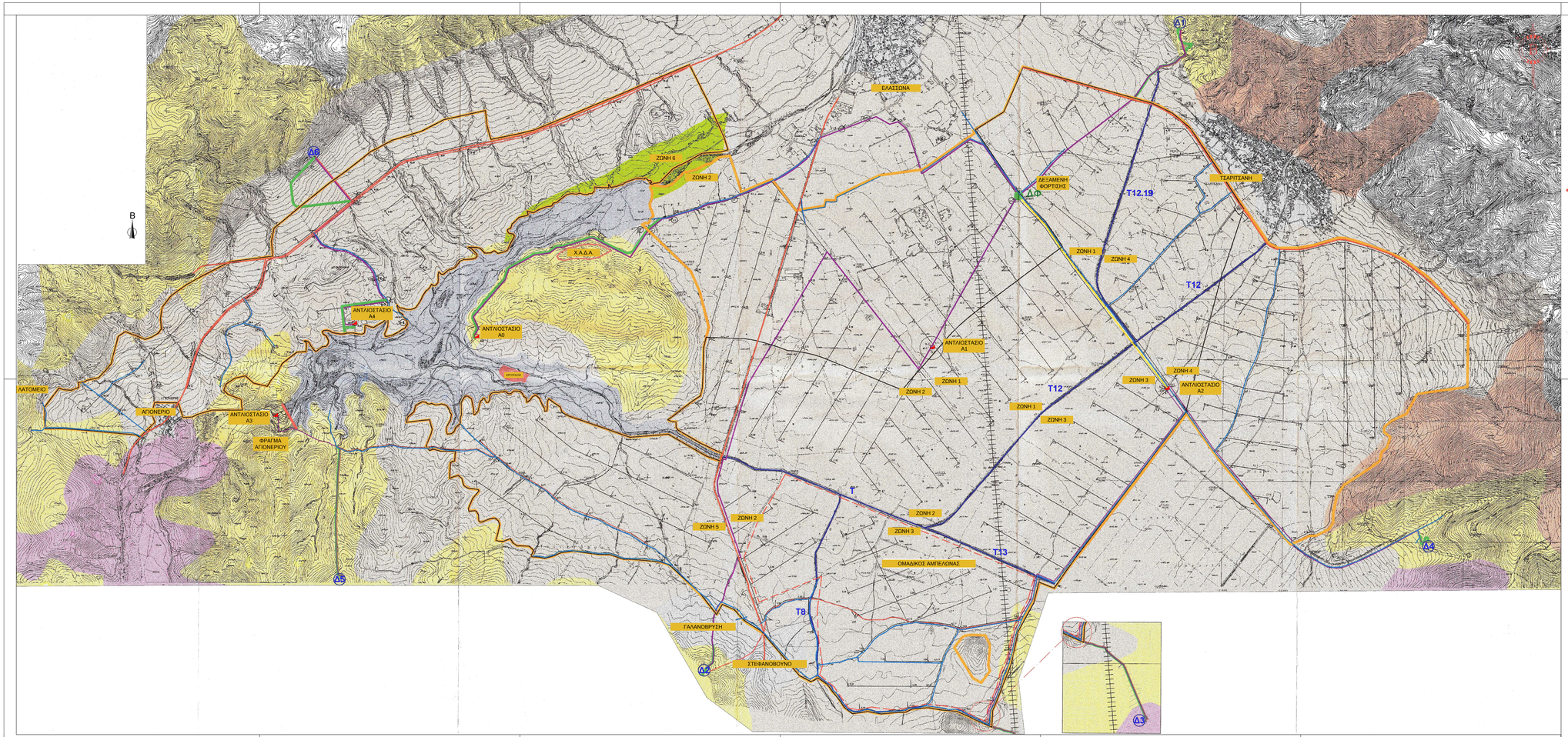

ΥΠΟΜΝΗΜΑ

- Σύνθετα συστήματα καλλιεργειών
- Δομημένες περιοχές
- Φυσικοί βοσκότοποι
- Θαμνώδεις χορτολιβαδικές εκτάσεις
- Γη που καλύπτεται κυρίως από τη γεωργία με σημαντικές εκτάσεις φυσικής βλάστησης
- Σκληροφυλλική βλάστηση
- Εθνική Οδός
- Επαρχιακό οδικό δίκτυο
- Δίκτυο ΔΕΗ 400KV
- Εργοτάξιο
- Χ.Α.Δ.Α. στη θέση Βοδανά
- Θέση λήψης φωτογραφίας
- Θέση φράγματος Αγκινερίου (Α ΦΑΣΗ)
- Ταμιευτήρας φράγματος (Α ΦΑΣΗ)
- Αντλιοστάσια (Β ΦΑΣΗ)
- Καταθλιπτικοί αγωγοί (Β ΦΑΣΗ)
- Δώρυγα προσαγωγής νερού από ΔΦ στο αντλιοστάσιο Α2 (Β ΦΑΣΗ)
- Δίκτυο άρδευσης (υφιστάμενοι αποστραγγιστικοί τάφροι) (Β ΦΑΣΗ)
- Δίκτυο άρδευσης (εύκαμπτοι πλαστικοί σωλήνες - δίκτυο βαρύτητας) (Β ΦΑΣΗ)
- Οδός πρόσβασης (Β ΦΑΣΗ)
- Δεξαμενή ρύθμισης (Β ΦΑΣΗ)
- Δεξαμενή Φόρτισης (Β ΦΑΣΗ)
- Αρδευόμενη έκταση (Β ΦΑΣΗ)
- Δυνητικά αρδευόμενη έκταση - μετά την κατασκευή του δικτύου άρδευσης, σύμφωνα με την ΟΡΙΣΤΙΚΗ ΜΕΛΕΤΗ ΑΡΔΕΥΤΙΚΟΥ ΔΙΚΤΥΟΥ ΦΡΑΓΜΑΤΟΣ ΑΓΙΟΝΕΡΙΟΥ (Γ΄ ΦΑΣΗ)
- Ομαδικός Αμπελώνας (περιοχή όπου υπάρχει δίκτυο άρδευσης αποπλεόμενο από υπόγειους σγκανούς οι οποίοι τροφοδοτούνται από γεωτρήσεις)

Παρατήρηση: Το παρόν σχέδιο ελήφθει από την ΜΠΕ του έργου, Απρίλιος 2006.

ΦΟΡΕΑΣ :

ΕΛΛΗΝΙΚΗ ΔΗΜΟΚΡΑΤΙΑ
ΠΕΡΙΦΕΡΕΙΑ ΘΕΣΣΑΛΙΑΣ
ΓΕΝΙΚΗ ΔΙΕΥΘΥΝΣΗ ΑΝΑΠΤΥΞΙΑΚΩΝ ΠΡΟΓΡΑΜΜΑΤΙΣΜΟΥ, ΠΕΡΙΒΑΛΛΟΝΤΟΣ ΚΑΙ ΥΠΟΔΟΜΩΝ
ΔΙΕΥΘΥΝΣΗ ΤΕΧΝΙΚΩΝ ΕΡΓΩΝ

ΣΥΜΒΑΣΗ :

ΜΕΛΕΤΗ ΚΩΣΤΟΥΣ - ΟΦΕΛΟΥΣ
ΑΠΟΚΑΤΑΣΤΑΣΗΣ ΕΡΓΟΥ ΦΡΑΓΜΑΤΟΣ ΑΠΟΝΕΡΙΟΥ,
ΝΟΜΟΥ ΛΑΡΙΣΑΣ
Χρηματοδότηση από το έργο: ΣΑΕΠ 517 2014ΕΠ51700027

ΣΤΑΔΙΟ ΜΕΛΕΤΗΣ :

ΥΔΡΑΥΛΙΚΗ ΜΕΛΕΤΗ

ΟΙΚΟΝΟΜΙΚΟΣ ΦΟΡΕΑΣ :

"ECOS ΜΕΛΕΤΗΤΙΚΗ " Α.Ε. - Δ.Τ. "ECOS Α.Ε."

ΤΙΤΛΟΣ ΣΧΕΔΙΟΥ :

ΓΕΝΙΚΗ ΟΡΙΖΟΝΤΙΟΓΡΑΦΙΑ ΕΡΓΩΝ

ΑΡ. ΣΧΕΔΙΟΥ : **01**

ΚΛΙΜΑΚΑ : **1:10.000**

ΗΜΕΡΟΜΗΝΙΑ : **ΙΟΥΝΙΟΣ 2021**

Ο ΣΥΝΤΑΞΑΣ

Θ. ΜΕΛΑΧΡΙΝΟΣ
Πολ. Μηχανικός

ΓΙΑ ΤΗΝ ECOS ΜΕΛΕΤΗΤΙΚΗ Α.Ε.

Α. ΤΡΙΑΝΤΑΦΥΛΛΟΥ
Νόμιμος Εκπρόσωπος

		ΟΝΟΜΑΤΕΠΩΝΥΜΟ	ΗΜΕΡΟΜΗΝΙΑ	ΥΠΟΓΡΑΦΗ
Διεύθυνση Υπηρεσίας: ΤΜΗΜΑ ΔΟΜΩΝ ΠΕΡΙΒΑΛΛΟΝΤΟΣ	ΕΠΙΒΛΕΠΟΥΣΑ ΣΥΜΒΑΣΗΣ	**ΑΘΗΝΑ ΓΑΛΟΥΠΗ** **ΠΟΛ. ΜΗΧΑΝΙΚΟΣ**		
	ΠΡΟΪΣΤΑΜΕΝΗ ΤΜΗΜΑΤΟΣ	**ΠΟΛ. ΚΑΡΑΤΖΑ** **ΠΟΛ. ΜΗΧΑΝΙΚΟΣ**		
Προϊσταμένη Αρχή: ΔΙΕΥΘ ΤΕΧΝΙΚΩΝ ΕΡΓΩΝ	ΠΡΟΪΣΤΑΜΕΝΟΣ ΔΙΕΥΘΥΝ	**Κ. ΑΛΕΞΟΠΟΥΛΟΣ** **ΠΟΛ. ΜΗΧΑΝΙΚΟΣ**		

ΕΡΓΑΤΙΚΗ ΑΠΟΘΑΣΗ