Υπόμνημα

Ποτάμια Υδάτινα Σώματα

Μεταβατικά Υδάτινα Σώματα

Λιμναία Υδάτινα Σώματα

Παράκτια Υδάτινα Σώματα

Ιδιαιτέρως Τροποποιημένα ΥΣ (ΙΤΥΣ)

Λιμναία / Παράκτια ΥΣ

Ποτάμια ΥΣ

23 Η αρίθμηση επάνω στα Ποτάμια ΥΣ αντιστοιχεί σε διαφορετικά ΥΣ. Ο κωδικός και η ονομασία κάθε ποτάμιου ΥΣ φαίνεται στον πίνακα που συνοδεύει τον παρόντα χάρτη

Σημείωση:
Ο χρωματισμός ή/και η γραμμοσκίαση των ΥΣ είναι ενδεικτικά και δεν αντιστοιχούν σε καμία κατάταξη

Όριο ΥΔ04 (GR04)

Όριο λοιπών ΥΔ

Οικισμοί

Αγρίνιο — Πληθυσμός >2000

Κρικέλλος — 1000 < Πληθυσμός >2000

Αμπελάκι — Πληθυσμός <1000

ΠΟΤΑΜΙΑ ΥΔΑΤΙΝΑ ΣΩΜΑΤΑ

Αρίθμηση ΥΣ	Κωδικός ΥΣ	Ονομασία ΥΣ
1	GR0415R0002000004H	ΑΧΕΛΟΟΣ Π. 3
2	GR0415R0002034055N	ΑΧΕΛΟΟΣ Π. - ΠΑΡΑΠΟΤΑΜΟΣ 1
3	GR0415R0002000554N	ΑΧΕΛΟΟΣ Π. 10
4	GR0415R0002360556N	ΚΑΜΠΛΙΤΙΚΟ Ρ.
5	GR0421R0001010183N	ΕΡΑΤΕΙΝΗΣ Ρ.
6	GR0421R0001010184N	ΜΟΡΝΟΣ Π. 1
7	GR0421R0002020866N	ΜΟΡΝΟΣ Π. - ΠΑΡΑΠΟΤΑΜΟΣ 1 ΜΕΓΑ Ρ.
8	GR0421R0002040387N	ΜΟΡΝΟΣ Π. - ΠΑΡΑΠΟΤΑΜΟΣ ΚΕΡΑΣΟΡΡΕΜΑ
9	GR0421R0002010090N	ΜΠΕΛΕΣΙΤΙΑ Ρ.
10	GR0421R0002080889N	ΓΡΑΝΙΤΟΡΡΕΜΑ
11	GR0421R0002060884N	ΚΟΚΚΙΝΟΣ Ρ.
12	GR0421R0002000991N	ΜΟΡΝΟΣ Π. 3
13	GR0421R0002120929N	ΜΟΡΝΟΣ Π. - ΠΑΡΑΠΟΤΑΜΟΣ 2 ΜΕΓΑ Ρ.
14	GR0415R0001010001N	ΑΓΡΙΑΝΑΣ Ρ.
15	GR0421R0003010193N	ΛΟΥΤΙΤΣΙ Ρ.
16	GR0420R0002000770N	ΕΥΗΝΟΣ Π. 2
17	GR0420R0002020271N	ΠΟΡΙΑΗΣ Ρ.
18	GR0420R0002040272N	ΚΟΤΣΑΛΟΣ Ρ.
19	GR0420R0002060744N	ΧΑΛΙΚΙΟΤΙΚΟ Ρ.
20	GR0420R0002080757N	ΓΙΔΡΑΜΑΛΑΣΤΗΣ Ρ.
21	GR0420R0002110756N	ΔΙΠΛΑΤΑΝΟΥ Ρ.
22	GR0420R0002120777N	ΚΛΗΝΟΒΙΤΗΣ Ρ.
23	GR0420R0002160828N	ΚΑΛΟΣΥΚΙΑΚΟ Ρ.
24	GR0420R0002140880N	ΕΥΗΝΟΣ Π. - ΠΑΡΑΠΟΤΑΜΟΣ ΚΕΡΑΣΟΡΡΕΜΑ 2
25	GR0444R0001010909N	ΚΑΡΡΥΚΑΣ Π.
26	GR0415R0003010613N	ΤΑΦΡΟΣ ΒΑΛΤΙ
27	GR0415R0005010644N	ΞΗΡΟΠΟΤΑΜΟΣ Ρ.
28	GR0415R0007010650N	ΜΥΤΙΚΑ Ρ.
29	GR0415R0009010666N	ΒΟΡΤΟΥΜΙΑΣ Ρ.
30	GR0415R0011010679N	ΝΗΣΙΗΣ Ρ.
31	GR0415R0013010688N	ΑΜΦΙΑΛΟΚΙΑΣ Ρ.
32	GR0415R0002020705Η	ΔΙΑΝΗΣΟΣ Π.
33	GR0415R0002020707Η	ΕΝΔΟΤΙΚΗ ΤΑΦΡΟΣ
34	GR0415R0002040710Η	ΤΑΦΡΟΣ ΥΠΕΡΧΕΙΛΙΣΗΣ ΩΣΕΡΟΥ
35	GR0415R0002000808N	ΠΛΑΤΑΝΙΑΣ Ρ.
50	GR0415R0002020612N	ΖΕΡΒΑΣ Ρ.
52	GR0415R0002010015N	ΚΡΗΣΕΛΙΩΤΗΣ Ρ. 1
53	GR0415R0002110217N	ΚΑΡΠΕΝΗΣΙΩΤΗΣ Ρ. 1
54	GR0415R0002101169N	ΑΓΑΛΙΑΝΟΣ Ρ.
55	GR0415R0002214033N	ΦΡΑΓΓΙΣΤΑΝΟΡΕΜΜΑ
56	GR0415R0002120219N	ΤΑΥΡΟΠΟΣ Π. 1
57	GR0415R0002160344N	ΑΓΡΑΦΙΩΤΗΣ Π. 1
58	GR0415R0002212223N	ΑΓΙΟΤΡΑΔΙΤΙΚΟ Ρ.
59	GR0415R0002121244N	ΤΑΥΡΟΠΟΣ Π. - ΠΑΡΑΠΟΤΑΜΟΣ ΜΕΓΑ Ρ. 1
60	GR0415R0002125127N	ΣΑΡΑΝΤΑΠΟΡΟΥ Ρ. 1
61	GR0415R0002128829N	ΜΕΓΑΛΟΣ Π.
62	GR0415R0002127311N	ΚΑΡΠΙΤΙΩΤΗΣ Ρ.
63	GR0415R0002126369N	ΑΣΠΡΟΣ Ρ.
64	GR0415R0002124269N	ΚΑΡΡΥΚΑΣ Ρ.
65	GR0415R0002121229N	ΓΡΑΒΕΝΗΤΗΣ
68	GR0415R0002080149N	ΙΝΑΚΟΣ Π. 2
71	GR0415R0002218037N	ΓΡΑΝΙΤΕΙΩΤΗΣ Ρ.
73	GR0415R0002220388N	ΛΕΠΙΑΝΙΤΗΣ Ρ.
74	GR0415R0002000529N	ΑΧΕΛΟΟΣ Π. 9
75	GR0415R0002220400N	ΠΡΑΣΙΑΣ Ρ.
76	GR0415R0002240419N	ΑΧΕΛΟΟΣ Π. - ΠΑΡΑΠΟΤΑΜΟΣ ΠΛΑΤΑΝΙΑΣ Ρ. 1
77	GR0415R0002260433N	ΒΑΤΑΝΙΑΔΑ Ρ.
78	GR0415R0002280450N	ΚΟΡΜΟΠΟΥΡΓΙΑΝΙΤΙΚΟ Ρ. 1
79	GR0415R0002300513N	ΑΡΕΝΤΑΣ Ρ. 2
80	GR0415R0002281447N	ΚΟΡΜΟΠΟΥΡΓΙΑΝΙΤΙΚΟ Ρ. - ΠΑΡΑΠΟΤΑΜΟΣ ΠΛΑΤΑΝΙΑΣ Ρ. 2
81	GR0415R0002320533N	ΓΚΟΥΡΑ Ρ.
82	GR0415R0002380557N	ΜΟΥΤΣΑΡΙΤΙΚΟ Ρ.
83	GR0415R0002080139N	ΙΝΑΚΟΣ Π. 1
84	GR0415R0002216035N	ΑΓΡΑΦΙΩΤΗΣ Π. 2
85	GR0415R0002210020N	ΚΡΗΣΕΛΙΩΤΗΣ Ρ. 3
86	GR0421R0005010194N	ΚΑΤΩ ΒΑΣΙΛΙΚΗ Ρ.
87	GR0415R0002000039N	ΑΧΕΛΟΟΣ Π. 6
88	GR0415R0002010002Η	ΑΧΕΛΟΟΣ Π. 1
89	GR0420R0002140799N	ΕΥΗΝΟΣ Π. - ΠΑΡΑΠΟΤΑΜΟΣ ΚΕΡΑΣΟΡΡΕΜΑ 1
90	GR0415R0002102189N	ΚΑΡΠΕΝΗΣΙΩΤΗΣ Ρ. 2
91	GR0415R0002210019N	ΚΡΗΣΕΛΙΩΤΗΣ Ρ. 2
92	GR0415R0002121259N	ΤΑΥΡΟΠΟΣ Π. - ΠΑΡΑΠΟΤΑΜΟΣ ΜΕΓΑ Ρ. 2
93	GR0415R0002160360N	ΑΓΡΑΦΙΩΤΗΣ Π. 3
94	GR0415R0002240424N	ΑΧΕΛΟΟΣ Π. - ΠΑΡΑΠΟΤΑΜΟΣ ΠΛΑΤΑΝΙΑΣ Ρ. 2
95	GR0415R0002000548N	ΑΧΕΛΟΟΣ Π. 11
96	GR0415R0002125128N	ΣΑΡΑΝΤΑΠΟΡΟΥ Ρ. 2
97	GR0415R0002000449N	ΑΧΕΛΟΟΣ Π. 7
98	GR0415R0002000449N	ΑΧΕΛΟΟΣ Π. 8
99	GR0415R0002280448N	ΚΟΡΜΟΠΟΥΡΓΙΑΝΙΤΙΚΟ Ρ. 2
100	GR0415R0002281440N	ΚΟΡΜΟΠΟΥΡΓΙΑΝΙΤΙΚΟ Ρ. - ΠΑΡΑΠΟΤΑΜΟΣ ΠΛΑΤΑΝΙΑΣ Ρ. 1
101	GR0415R0002230550N	ΑΡΕΝΤΑΣ Ρ. 1
102	GR0415R0002120298Η	ΤΑΥΡΟΠΟΣ Π. 2
103	GR0420R0002000073Η	ΕΥΗΝΟΣ Π. 3
104	GR0421R0002000085Η	ΜΟΡΝΟΣ Π. 2
105	GR0415R0002000011Η	ΑΧΕΛΟΟΣ Π. 5
106	GR0415R0002000009Η	ΑΧΕΛΟΟΣ Π. 4
107	GR0415R0002000003Η	ΑΧΕΛΟΟΣ Π. 2
108	GR0420R0002000081N	ΕΥΗΝΟΣ Π. 5
109	GR0420R0002000078N	ΕΥΗΝΟΣ Π. 4
110	GR0420R0002010659N	ΕΥΗΝΟΣ Π. 1
111	GR0415R0002240661N	ΑΧΕΛΟΟΣ Π. - ΠΑΡΑΠΟΤΑΜΟΣ 2
112	GR0415R0002000559N	ΑΧΕΛΟΟΣ Π. 12
113	GR0415R0002000662N	ΑΧΕΛΟΟΣ Π. 14
114	GR0415R0002000660N	ΑΧΕΛΟΟΣ Π. 13
115	GR0415R0002010606N	ΕΡΜΙΤΑΣ Ρ.

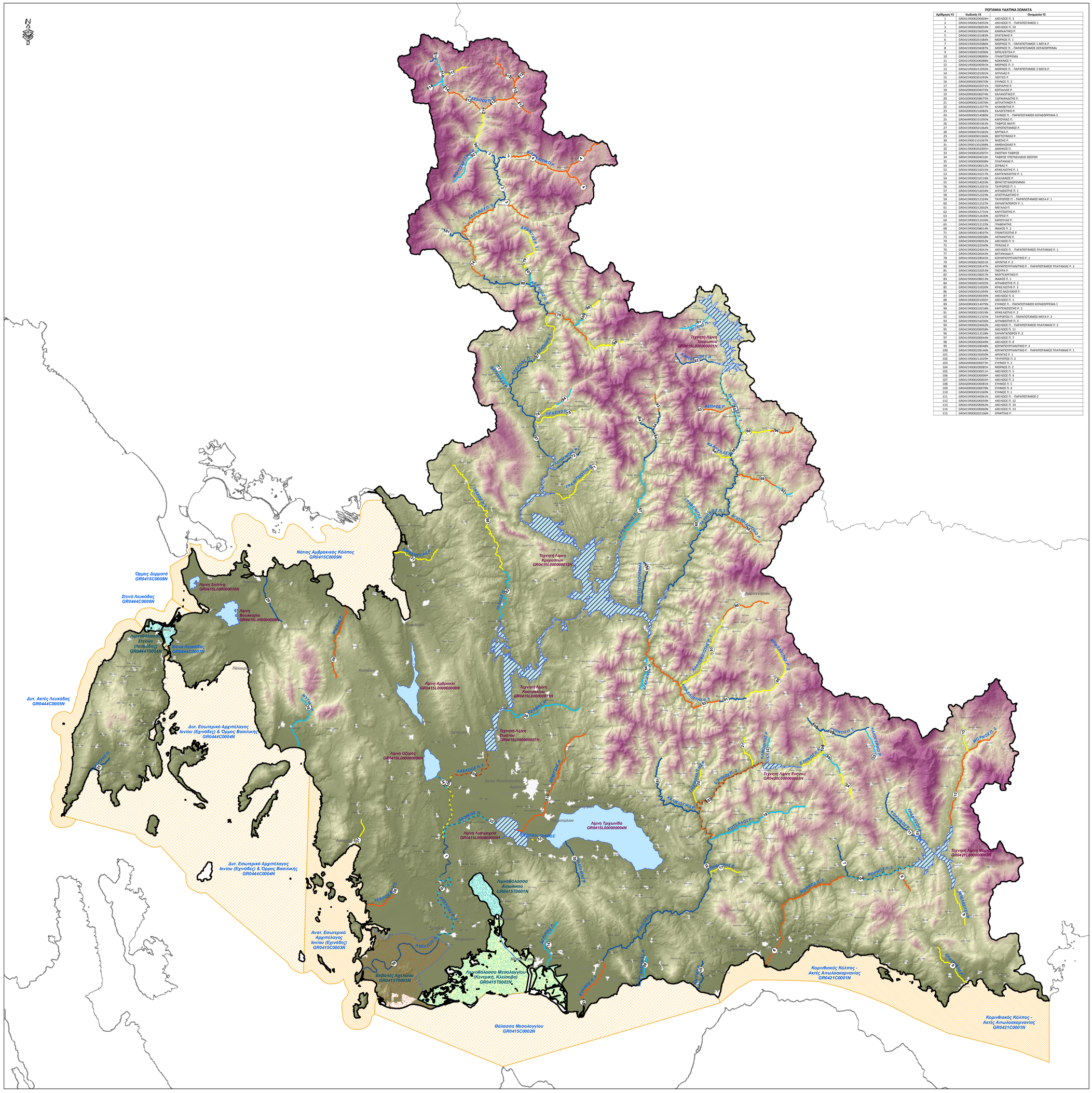

ΕΛΛΗΝΙΚΗ ΔΗΜΟΚΡΑΤΙΑ
ΥΠΟΥΡΓΕΙΟ ΠΕΡΙΒΑΛΛΟΝΤΟΣ, ΕΝΕΡΓΕΙΑΣ & ΚΛΙΜΑΤΙΚΗΣ ΑΛΛΑΓΗΣ
ΕΙΔΙΚΗ ΓΡΑΜΜΑΤΕΙΑ ΥΔΑΤΩΝ

ΔΙΑΧΕΙΡΙΣΗ ΣΕΛΙΔΩΝ ΔΙΑΧΕΙΡΙΣΗΣ ΥΔΑΤΙΚΩΝ ΠΟΡΩΝ

Κατάρτιση Σχεδίων Διαχείρισης των Λεκανών Απορροής Ποταμών των Υδατικών Διαμερισμάτων Θεσσαλίας, Ηπείρου Και Δυτικής Στερεάς Ελλάδας, συμφώνα με τις Προδιαγραφές της Οδηγίας 2000/60/ΕΚ, κατ' εφαρμογή του Ν. 3199/2003 και του Π.Δ. 51/2007

ΕΠΙΦΑΝΕΙΑΚΑ ΥΔΑΤΙΝΑ ΣΩΜΑΤΑ

ΥΔΑΤΙΚΟ ΔΙΑΜΕΡΙΣΜΑ ΔΥΤΙΚΗΣ ΣΤΕΡΕΑΣ ΕΛΛΑΔΑΣ

ΑΡ. ΧΑΡΤΗ: 3

ΚΛΙΜΑΚΑ: 1 : 200.000

ΗΜΕΡΟΜΗΝΙΑ: ΦΕΒΡΟΥΑΡΙΟΣ 2012

ΚΟΙΝΟΠΡΑΞΙΑ:

Κ/ΞΙΑ Διαχείρισης Υδάτων Θεσσαλίας, Ηπείρου και Δυτικής Στερεάς Ελλάδας

Για τη ΚΟΙΝΟΠΡΑΞΙΑ:

Υπογραφή - Θεώρηση: