

ΤΠΕ '8.7.93.

ΕΛΕΥΘΕΡΙΑ

Εντυπωσιάσθηκαν οι γεωπόνοι από τα έργα για την εκτιροπή του Αχελώου

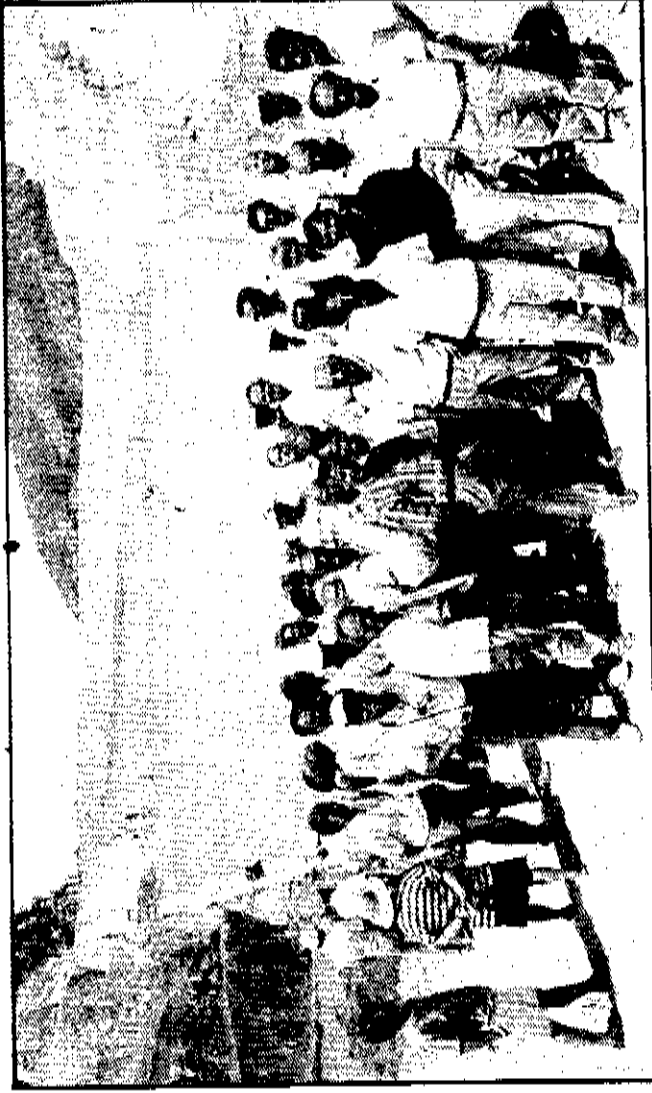

Επιμέλεια: Ε. Ρηγόπουλος ΦΩΤΟ:

Σπύρος Τσανιόπουλος

Το χώρο απ' όπου μπορεί να αρχίσει η αναγέννηση της Θεσσαλίας, επισκέφθηκαν χθές τα μέλη του Γεωπονικού Συλλόγου Λάρισας και μέσα από σύννεφα σκόνης και δαυδαλωδών διαδρόμων όπου κυριαρχούσε το δέος, είδαν από κοντά τον Αχελώο.

Το επίκεντρο της επίσκεψης ήταν το κατασκευαζόμενο φράγμα της Μεσοχώρας, που πρόκειται να παραδοθεί έτοιμο στα τέλη του 1995. Οι γεωπόνοι ήταν ο πρώτος φορέας της Λάρισας, που ομαδικά επισκέφθηκε τα έργα του Αχελώου αφού ως επισημονες μάλλον θα τους απασχολεί συνέχεια στο μέλλον, σε σχέση με τις καλλιεργειές της Θεσσαλικής πεδιάδας.

Η πρώτη εντύπωση και η κωμική, για τη χθεσινή ημέρα ήταν ότι άλλα πιστεύει κάποιος για το έργο του Αχελώου και άλλα βλέπει όταν επισκέπτεται το χώρο. Γι' αυτό είναι απαραίτητη η επίσκεψη στην Αχελώο, όχι μόνον των επιστημονικών φορέων αλλά και του κάθε

Θεσσαλού. Αυτό είναι ένα μήνυμα που άφησαν χθές οι γεωπόνοι της Λάρισας.

Το πόσο μεγαλειώδες έργο είναι ο Αχελώος (όλο το πακέτο) φαίνεται αμέσως από μια τμηρήσια επίσκεψη στα έργα της Μεσοχώρας, ενός μικρού μήκους του όλου σχεδίου για τον Αχελώο. Κι όσο κι αν η σκόνη και οι χυματόδρομοι κυριαρχούν στην περιοχή και ταλαιπωρούν τους ανθρώπους που εργάζονται εκεί και τους επισκέπτες δεν μπορεί να μην παρατηρήσει κανείς:

- Τις τεράστιες κατασκευές που επηρεάζουν και αισθητικά το περιβάλλον και η αποκατάσταση του είναι ένα σημαντικό θέμα για το μετά... δεν μπορεί να μην ξεχωρίζει το επίσης μεγάλο οδικό έργο που κατασκευάζει η ΔΕΗ στην περιοχή ειδικά στο δρόμο Αρτας - Τρικάλων, με σπράγγες, γεφυρές, εκβραχισμούς, διαπλατυνσεις... Ζήτημα που είναι απαραίτητο να αναφερθούν εχθροί.

Η εκδρομή του γεωπονικού συλλόγου Λάρισας στον Αχελώο ήταν αποτέλεσμα και της προτροπής της «Ε» να επισκεφθούν οι Θεσσαλοί το χώρο, αφού τους αφορά σχεδόν όλους. Οι γεωπόνοι, όσο κι αν ταλαιπωρή-

θηκαν χθές, έχουν πλέον ιδιανή άποψη για το τι γίνεται και τι πρέπει να γίνει. Ο άνω ρουός του Αχελώου, αποτελεί -σήμερα με έκφραση κάποιων- το «Θεσσαλικό νερό», που θγαίνει από θεσσαλικά δαυνά και πρέπει να περάσει από το θεσσαλικό κάμπο.

Επι μέρους εμπεριστατωμένες ενημερώσεις για το θέμα έκαναν: Αρχικά ο πρόεδρος του συλλόγου κ. Μιχ. Κολιτσίδας και στη συνέχεια ο πρόεδρος του παραρτήματος ΓΕΩΤΕΕ Κ. Ελλάδος κ. Κώστας Τσανακούλης. Με λεπτομέρειες για τα έργα μιλώντας ο διευθυντής του κλιμακίου ΔΕΗ Μουζακίου κ. Θαλασσινός και ο υποδιευθυντής κ. Ιωάν. Θεανόπουλος πολιτικός μηχανικός εδαφομηχανικός, ο οποίος συνόδεψε στα έργα τους γεωπόνους. Στην επίσκεψη συμμετείχε ο νομαρχιακός σύμβουλος κ. Κ. Λέτσιος, διευθυντής και στέλεχη υπηρεσιών της νομαρχίας, ασύσσημο του Δ.Σ. του γεωπονικού συλλόγου, πρόεδροι κοινοτήτων και άλλοι, ιδιαίτερα ο σύλλογος ευχαρίστησε τους υπεύθυνους της ΔΕΗ για την ενημέρωση αλλά συνέβαλε σ' αυτό και το έντυπο υλικό του γεωπονικού συλλόγου και της ΔΕΗ, που προσφέρθηκαν σ' όλους.

ίδει

ίρι α

ΑΠΡΟ»

δου του θρίσκε- μ. Στον λίου θα Αεψίνας, / Κώστα ν Ορχή-

έρα σ. /ραστά- Θέατρο Θέατρο /ελάτου Αυγού- ουσκές /ριο του /ρο των α η Μα-

Ηλείας / πολιτι- /ταθούν

υπάρχει /πάθεια /συναυ- /ει πρώ- /γι' αυτό /το εξής /πό ό' /ιβάλου, /αι ανα- / ήταν η

και στο

ΕΙΟ

Τελεστή έντυπών

Σοβαρό επεισόδιο σημειώθηκε χθές...

Το Εθνικό Κέντρο

στο επεί Σομ κή σφή κομ λιπ όρε σου Σ χας επ

σι 5 ρι τ. είν εκ είν να