

12/11/93

ΤΡΟΠΛΟ... ΠΥΡ ΣΤΗ ΛΕΙΦΥΔΡΙΑ

ΕΞΟΙΚΟΝΟΜΗΣΗ: Με αξιοποίηση των απογραφικών της ΕΥΔΑΠ ΓΕΩΤΡΗΣΕΙΣ: 23 νέες στο πρόγραμμα. **ΜΕΤΑΦΟΡΑ:** 12 νέα σημεία στο διαγωνισμό

ΤΗΣ ΧΑΡΑΣ ΤΖΑΝΑΒΑΡΑ

Πακέτο μέτρων άμεσης απόδοσης για την αντιμετώπιση της λεηλαρίας ανακρίνωσε χθες ο υπουργός ΠΕΧΩΔΕ Κώστας Λαλιώτης, προσαναγκάζοντας ταυτόχρονα και τον εργο διαγωνισμό για τη νέα μεγάλη ιδέα, που είναι πιο το νερό.

Όπως έχει αποκαλύψει η «Ε» τα μέτρα αναφέρονται στην εξοικονόμηση, τις γεωτρήσεις και τη μεταφορά νερού μετά από νέο διαγωνισμό στον οποίο είναι δυνατόν να υποβληθούν και νέες προτάσεις πέρα από την Τριχωνίδα και το τάνκερ. Ο Κ. Λαλιώτης διαβεβαίωσε ότι τα αποβλήματα των τριμηνηθίων, το νερό των γεωτρήσεων και οι ανακρίνωμένες βροχές καλύπτουν τις ανάγκες έως το καλοκαίρι του 1994 και υπογράμμισε ότι το πρώτο διάστημα είναι η περίοδος από το τέλος του 1994 έως το φθινόπωρο του 1996. Ο υπουργός ΠΕΧΩΔΕ τόνισε ότι υπάρχουν μεγάλες περιπτώσεις μείωσης της κατανάλωσης και υπογράμμισε ότι ένα σημαντικό ποσοστό των τεσσάρων της ΕΥΔΑΠ

ΟΙ ΓΕΩΤΡΗΣΕΙΣ θα σκάσουν και πάλι την πρωτεύουσα. Ο Κ. Λαλιώτης ανακοίνωσε στις 79 γεωτρήσεις που σφράγισαν ήδη και εξαφάνισαν κατανάλωσης, θα φέρουν 23 νέες στην περιοχή του Αιγάλεω και της Τιφθοράς, οι οποίες χρειάζονται μόνον ένα τριμηνιαίο έργο για να εγκατασταθούν στο σύστημα της ΕΥΔΑΠ. Σε επεδεγμένη λύση προωθούνται νέα πρόγραμμα γεωτρήσεων κατά μήκος του γεωγραφικού άξονα του Μάρωνα, ενώ θα ανιχνευθούν υπόγειοι πηγών στα νοτιοδυτικά της Παράγβαθς.

Ο υπουργός ΠΕΧΩΔΕ υπογράμμισε ωστόσο ότι η επιτυχία των γεωτρήσεων σφραγίσματος γίνεται με συντελεστή ασφαλείας, για να μη διαταραχθούν οι ισορροπίες του υδροφόρου ορίζοντα. Ανακοινώθηκε ακόμη ότι προγραμματίζεται το **πρόγραμμα της ανακατανομής** στις εγκαταστάσεις βιολογικών καθαρισμού στην Ψιττάλεια και τη Μεταμόρφωση, για την άρδευση των πεδινών. Υπογράμμισε ότι σε ένα μήνα θα ανακοινωθούν μέτρα για την εξοικονόμηση του αφ' εγγύησης νερού της Κοιλάδας, όπου γίνεται το

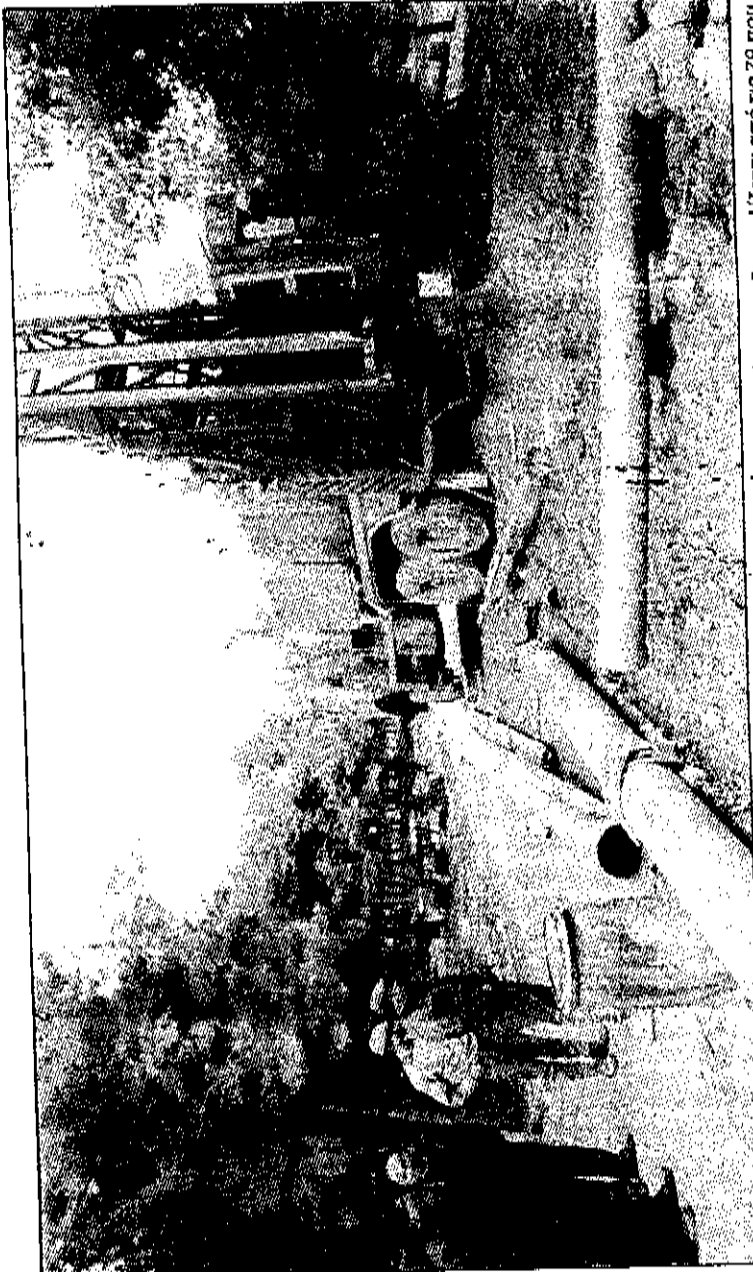

Οι γεωτρήσεις μας δίνουν το νερό που άμεσα χρειαζόμαστε. Το 60% της ημερήσιας κατανάλωσης εξασφαλίζεται από τις 79 που ήδη έχουν γίνει

γεωτρήσεων και θα αφορά 200-300 χιλιάδες κυβικά την ημέρα και για χρόνο διάστημα τριών ετών. Θα υπάρξει σφράγισμα των γεωτρήσεων και σφράγισμα των έργων και σωστή διατήρηση σε περίπτωση καθυστέρησης. Σημαντικό στόχιο για την ανάπτυξη του αναδασμού θα είναι η προβλεπόμενη κατανάλωση ηλεκτρικής ενέργειας που απαιτείται για τη μεταφορά νερού από την Ψιττάλεια προς την ΕΥΔΑΠ. Ο Γ. Σουλιάδης τόνισε ότι επιλέχθηκε αυτή η διαδικασία με βάση έγκυρο της

συνολική της ΕΥΔΑΠ. Στη χθεσινή συνέλευση Τύπου ανακοινώθηκε και επίσης ότι τα έργα του Εξπλάνου δεν πρόκειται να ολοκληρωθούν πριν από το φθινόπωρο του 1996 και επομένως το πρόβλημα θα αρχίσει να μετρείται από το φθινόπωρο 1996-97. Διακοινώθηκε επίσης ότι κατά το περσινό έτος από το χρονοδιάγραμμα της προγραμματισμένης κατανομής νερού, η σφράγιση που θα γίνει μέχρι το 1995 θα είναι έτοιμη η σφράγιση που θα δίνει μεγάλες ποσότητες νερού.

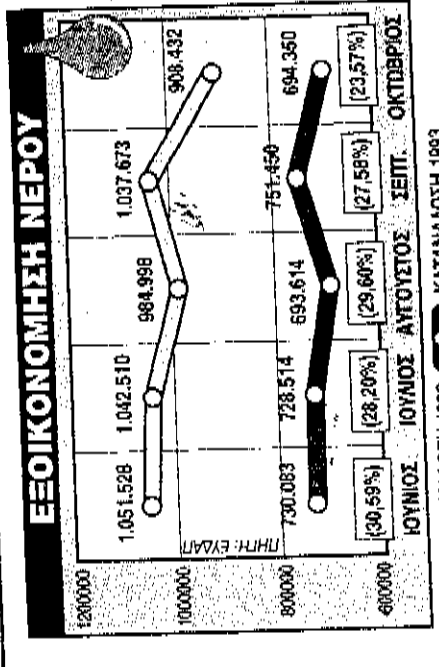

ΚΑΤΑΝΑΛΩΣΗ 1992 ΚΑΤΑΝΑΛΩΣΗ 1993 ΣΗΜ: Οι τιμές αφορούν τη μέση ημερήσια κατανάλωση και είναι σε κυβικά. Οι τιμές στην πορεία αφορούν την εξοικονόμηση

Και νέα εκστρατεία για οικονομία

Ενημερωτική εκστρατεία με στόχο τη μείωση της κατανάλωσης νερού, που έχει ανοίξει το τελευταίο διάστημα, αναμένεται να υποστηρίξει ΠΕΧΩΔΕ. Κύριος στόχος είναι οι μεγάλες οικιακές κατανάλωσεις και η βιομηχανική χρήση. Για τους μερικούς οικιακούς καταναλωτές ο αναπληρωτής υπουργός ΠΕΧΩΔΕ Γ. Σουλιάδης ανακοίνωσε ότι το 5% των κατοικιών της ΕΥΔΑΠ παίρνει λογαριασμούς με πρόσημα. Λόγω κατανάλωσης πάνω από τα όρια εξοικονόμησης. Για τις 2.000 υδροφόρες επιχειρήσεις θα θεσπιστούν κίνητρα για να τοποθετήσουν συστήματα ανακατανομής. Ο Κ. Λαλιώτης τόνισε ότι θα ισχύσουν σε αυτές τις περιπτώσεις μειωμένες τιμές, οι οποίες σύμφωνα με πληροφορίες θα είναι κλιμακωτές και για μεγάλη εξοικονόμηση θα φτάνουν μέχρι και 45%. Το zero βόριο θα δοθεί στη μείωση των αποβλήτων στο δίκτυο σταθμών του δικτύου που ανέρχεται σε 7.000 χιλιάδες και καταναλώνει 33 δισ. Το 60% θα προέρχεται από εθνικούς και κοινοτικούς πόρους και το 40% από δάνεια που έχει ήδη συνάψει η ΕΥΔΑΠ με το Ταμείο Κοινωνικής Ανάπτυξης του Συμβουλίου της Επικράτειας.

βραδύτητα πάνω από το μέσο όρο, χωρίς όμως να καθυστερεί με ακρίβεια το όριο αυ-
μα. Σημειώσε ότι το πρόβλη-
μα δεν είναι οικονομικό, αλ-
λά πρωτίστως ηθικό και δια-
βραδύσε ότι θα αξιοποι-
θήσουν τα απορριμμάκια δελ-
τία που συγγενήσε η ΕΥ-
ΔΑΠ, που έως τώρα παρα-
μένουν ανεξεργά.

Ο Κ. Αλιόπουλος σημείωσε
ότι η μεταφορά νερού ζαφίθη-
σε αναγκαία για πρόθεσε
ότι είναι ανυπόφορο ότι θα υ-
πάρξουν αντιταξίματα ο-
φέλη για τις περιοχές δανει-
σμού νερού, χωρίς να διευ-
κρινίσει ποιος θα πληρώσει
αυτό το κόστος. Επανελάβε
αυτό τον λόγο ότι η ΕΥ-
ΔΑΠ έως το τέλος του 1994.
Ωστόσο αναμένονται ανα-
προσαρμογές μετά την ολο-
κλήρωση των έργων μεταφο-
ράς νερού. τον ερχόμενο
Αύγουστο ή το Σεπτέμβριο.

Στη γθεωρή συνέταξη
Τόσο παρόμοια με ο νέος
γροισματέας Δημοσίων Εξ-
ής Παπανώνης, ο οποίος
είχε διατελέσει νηποτομεγός
στην πρώτη κυβέρνηση του
ΠΑΣΟΚ το 1981. Ανακοίνω-
σε ΕΥΔΑΠ αναλαμβάνει ο
Γ. Ανοθένης, που ήταν γε-
νικός διευθυντής της ίδιας ε-
ταιρείας έως το 1989. Γενικός
διευθυντής της ΕΥΔΑΠ ορι-
ζεται ο Γ. Ιωαννίδης, πρόδε-
δρος του συλλόγου Πολιτι-
κών Μυτιλήνων.

ΔΥΟ ΑΠΟΦΕΙΣ

«Πιο γρήγορα η Τριγωνίδα»

Την ερασιμότη του νό-
μου 1739/86 για τη δια-
χείριση των υδατικών
πόρων και την προώθηση
του έργου της Τριγωνίδας
συνιστά ο Βικτωρός Αιτα-
κόβιτς, αντιπρόεδρος του
Τεχνικού Επιμελητηρίου, ο
ο οποίος προέχει από το
συνδυαστικό χώρο της
Ν.Δ. Η δήλωση του προς την
«Ε» είναι η ακόλουθη:

«Οι ανακινώσεως του Υ-
ΠΕΧΩΔΕ, κ. Αλιόπουλος, σφέ-
τικά με την ορθολογική
διαχείριση των υδατικών πό-
ρων στον τόπο μας και ειδι-
κότερα με την περαιρωόμε-
νη λειτουργία στην Αιτωχή
περιφέρου διαπιστώσεως ως
προς τα υδρολογικά και τε-
χνικά δεδομένα και σωτές
κατευθύνσεως ως προς την α-
ναμειώση των προβλημά-
των.

Τόσο οι διαπιστώσεως όσο
και οι κατευθύνσεως για τα
μέτρα που πρέπει να λη-
φθούν περιλαμβάνονται στις
προτάσεις που κατέθεσε το
Τεχνικό Επιμελητήριο ήδη
από τον Ιούνιο του 1989, προς
τον τότε αναπληρωτή ΥΠΕ-
ΧΩΔΕ κ. Αχ. Κασσιανή.
Από τα άμεσα μέτρα που

πρότεινε τότε το ΤΕΕ, αλλά
και άλλοι αρμόδιοι φορείς,
εφαρμοστικαν από την τότε
πολιτική ηγεσία η εκτέλεση
των 79 γεωμετρήσεων που λει-
τούργησαν σήμερα και η τιμο-
λογική πολιτική που σε-
συνδυασμό με την ευρεία α-
ναπόφηση του πληθυσμού
της Αθήνας στις σχετικές εκ-
κλήσεις για οικονομία νερού
οδηγήσαν στη σημαντική
μείωση (μέχρι 30%) της κα-
τανάλωσης.

Εάν καθ' ουνόδηποτε αλ-
λων τρωτό καλυφθεί η ανά-
γη νερού κατά την κρίσιμη
περίοδο καλοκαίρι '94 με
Μάρτιο '95, (τότε κατά την
ανακοίνωση του υπουργού
και καθ' όλες τις υπέρφο-
ρες ενδείξεις θα είναι έτοιμη
η σήραγγα Ειρήνου - Μόρ-
ναυ, οπότε και θα είναι θυ-
νατή η μερική παραγένεση
από τον Ειρήνο), θα ήταν έ-
σως σκόδαμο μια και επανα-
λαμβάνεται ο διαγωνισμός,
να ξεκινήσει από τους προ-
σφερόμετες και η ενάλλαξη
κλήση της ενός Ιερίνου
κατασκευής ανωγός από την
Τριγωνίδα, προς το πληρέ-
στερο κατάλληλο σημείο του
εργασίας Ειρήνου - Μόρναυ.

Αλλά και εάν ακόμη έχου-
με πλούσιο υδρολογικό έτος
1993-94 θα ήταν ολοκληρω-
κά τα γνήσια μου να μην
προσχωρήσω με στην κατα-
σκευή των έργων υδρολη-

Μελέτη περιβαλλοντι-
κών επιπτώσεων προσηφο-
ρών από την εκτέ-
λεση υποδομήσεων έργων
μεταφοράς νερού ζήτη ο γα-
σηγής του Πολυεργείου,
Γιωάννης Τσιζαρίης, πρό-
εδρος της Ελληνικής Επιτρο-
πής Διαχείρισης Υδατικών
Πόρων. Η δήλωση του προς
την «Ε» είναι η ακόλουθη:

«Τα μέτρα για τη βραχυ-
πρόθεση αντιμετώπιση της
λειψυδίας της Αθήνας είναι
ήδη γνωστά.

Μια πρώτη καταγραφή
των βασικών τους χαρακτηρισ-
τητικών είναι ότι:

α) γίνεται κατανοητό το
μέγεθος και η χρησιμότητα
της κατασκευής καθώς και η
αναγκαιότητα να προωθη-
θούν προγραμματικά διαχει-
ρισης των υδατικών πόρων,
β) διαπιστώνεται ότι η κα-
τανάλωση (ζήτηση) και από-
λειες μειώσουν να συμ-
βάλλουν περαιτέρω στην α-
ναμειώση του προβλήμα-
τος.

γ) υποδηλώνεται η αποψη ότι
η έναρξη των γεωμετρήσεων
στο Βοιωτικό Κεφισικό (α-
κρίβειότερα στην Τιθορέα
και Αυλιώνα) που είναι έργα

μεγάλης γάμιασεως, αποτελούν
βασική συνιστώσα προσηφο-
φών στο υδροδοτικό σύστη-
μα που μπορεί να αξιοποι-
ηθεί περαιτέρω.

δ) επαναλαμβάνεται ο
διαγωνισμός προμήθειας γε-
ρού με συγχεριμένα όρια
ποσότητας ως εφεδρική λύ-
ση για το κρίσιμο διάστημα
των αιθέσως επόμενων ετών
με ταυτόχρονη εφαρμογή
του νόμου για τη διαχείριση
των υδατικών πόρων και την
υιοθέτηση για την περιβαλ-
λοντική προστασία των πε-
ριούχων απόληγης νερού.

Με βάση την οπτική γωνία
της διαχείρισης των αερα-
των γεωμετρήσεων όπως η ξηρο-
σθα που έχουμε εκφράσει
δημόσια τα περαινόμεν βασι-
κά χαρακτηριστικά των μέ-
τρων που ανακαινώθηκαν
χρόνια κατ' αρχήν θετικά.

Βεβαίως τα μέτρα αυτά
καθαρά θα κερδίζουν από τον
τόσο και την αποτελεσματι-
κότητα της εφαρμογής τους.
Παραλείποντας λεπτομέ-
ρειες και επιμέρους παρατη-
ρήσεις θα ήθελα να συνει-
σφέρω ένα μικρό σκόδαμο στο
πρόγραμμα των μέτρων που ανα-
φέρονται στο διηγητικό σημείο

«Όχι μεταφορά χωρίς μελέτη»

για τη μεταφορά νερού.
Είναι προφανές ότι απαι-
τείται η μέριμη δυνατή δια-
φάνεια και η υιοθέτηση των
πιο αντιπροσωπευτικών κριτη-
ρίων για την εκλογή της τε-
λεστής λύσης. Πριν όμως την
απόφαση για την τελική λύ-
ση, η οποία υπάγοντος πλαισίου
ορθολογικής διαχείρισης,
πρέπει να επάρξει πλήρης
μελέτη περιβαλλοντικών ε-
πιπτώσεων της λύσης και όχι
απλώς προέγκριση χωροθέ-
τησης που κερδίζεται το άρ-
θρο 8 της υπουργικής από-
φασης 61261/5387/80 που αλ-
λωστε από το Συμβούλιο της
Επικρατείας (απόφαση
15/93 50 τμήμα) ως μη εφαρ-
μοσιόδημο με την αντίστοι-
χη κοινοτική οδηγία.

Είναι επίσης προφανές
ότι πριν από οποιαδήποτε
άλλη ενέργεια πρέπει να ξε-
κινήσει άμεσα πρόγραμμα ο-
λοκληρωμένης διαχείρισης
των υδατικών πόρων στο ε-
δαφικό διαμέρισμα της Διτι-
κής Στερεάς Ελλάδας που
βραδύτητα συνεχώς στο από-
χαιρω της αθήνας, ενώ
τελευταίας, αλλά και άλλων
μνηστήρων.

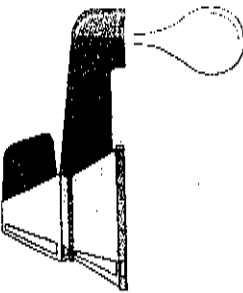

ΠΕΡΙΟΡΙΣΤΙΚΑ ΜΕΤΡΑ ΓΙΑ ΤΟΥΣ ΔΗΜΟΥΣ

Σχεδόντα πέντε δήμοι, που
αίτησαν νερό από την
ΕΥΔΑΠ και το διανέμουν με
δικό τους δίκτυο, πρέπει να
συμμορφωθούν στα
περιοριστικά μέτρα του
περαινόμενου Φεβρουαρίου
και να μειώσουν την
κατανάλωση κατά 30%,
έναντι 19% σήμερα.
Οι δήμοι αυτοί είναι οι εξής:
Μαρούσι, Βριλήσσια, Αγίος
Στέφανος, Ανθούσα, Ανοιχτή,
Αυλώσα, Γέφυρας, Γλυκά
Νερά, Ακρόβρυση, Νέα
Μάκρη, Παιανία, Παλλήνη,
Πεζέρι, Ροσήνα, Σπίτα,
Αναβρύσας, Καλέβρια,
Κερατέα, Κορωπί, Κουβαράς,
Λαμία, Μαρκέσπολη, Π.
Φλώρινα, Σαφονιάδα, Άνω
Αιόωσα, Ασπρόπυργος,
Ελευσίνα, Μίγυλα, Α.
Μύνδρα, Σαλαμίνα και Φιλή.