

ΞΕΣΗΚΩΘΗΚΑΝ ΠΑΛΙ ΟΙ ΦΟΡΕΙΣ ΤΟΥ ΧΩΡΙΟΥ

Μπαζώνουν την λίμνη Αργυροπούλιου!

24/02/1991

Του Αλέξη Καλέση

Η κακοποίηση της λίμνης Αργυροπούλιου συνεχίζεται, κάτω απο τη γενικότερη αδιαφορία των αρμοδίων υπηρεσιών της Νομαρχίας.

Όπως αποκαλύπτει σήμερα η «Ε» πριν απο 15 ημέρες περίπου έγιναν μπαζώσεις επί της λίμνης, και σε βάθος 15 - 20 μέτρων όπως καταγγέλλει ο τοπικός Σύλλογος Φίλων του Περιβάλλοντος.

Οι μπαζώσεις έγιναν απο ιδιώτη, ο οποίος - όπως ισχυρίζεται - έλαβε άδεια απο τη ΔΕΗ προκειμένου να δημιουργήσει εκεί εγκατάσταση αντλιοστασίου. Χρησιμοποίησαν δε, για να «πατήσει» πάνω σ' αυτές ο αγωγός άντλησης του νερού.

Η έκταση αυτή - όπως αναφέρεται και σε σχετικό έγγραφο που έστειλε η κοινότητα Αργυροπούλιου στις αρμόδιες υπηρεσίες - είναι κοινοτική, και κατά συνέπεια τα μπάζα την έχουν καταπατήσει.

«Τα μπάζα - είπε εκπρόσωπος του Συλλόγου στην «Ε» - ρίχθηκαν σε σημείο όπου πρώτα ήταν νερό. Η ειρωνεία δε, είναι ότι οι μπαζώσεις άρχισαν 2-3 ημέρες μετά απο σύσκεψη στη Νομαρχία, στη διάρκεια της οποίας είχαμε επισημάνει τον κίνδυνο των καταπατήσεων επί της λίμνης».

Πώς προκύπτει ο κίνδυνος αυτός;

Απο την έλλειψη σαφούς οριοθέτησης της έκτασης της λίμνης. Όπως είναι γνωστό, οι πηγές Μάτι Τυρνάθου, σχημάτισαν λίμνη που στο παρελθόν έφθανε τα 650 - 700 στρέμματα.

Με τον καιρό, η λίμνη άρχισε να υφίσταται συρρίκνωση, κυρίως λόγω της γενικότερης περιόδου της ξηρασίας.

Το τελευταίο καλοκαίρι μάλιστα,

● Επιτακτική ανάγκη να καθορισθούν τα όριά της, γιατί οι καταπατήσεις άρχισαν να πληθαίνουν

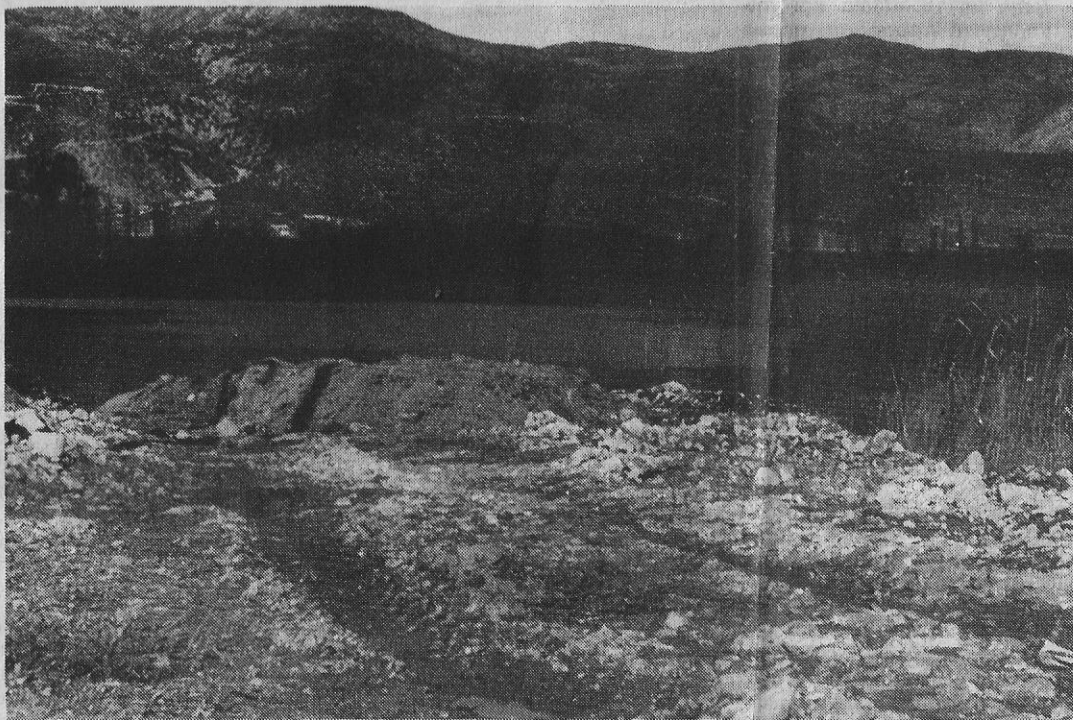

περιορίσθηκε μόλις στα 40 στρέμματα.

Η διαρκής αυτή συρρίκνωση, ήγειρε τις θλίψεις παρόχθιων ιδιοκτητών, που σιγά - σιγά, άρχισαν να οργώνουν το έδαφος της, και να το προσθέτουν στην ιδιοκτησία τους.

Η κοινότητα Αργυροπούλιου και ο Σύλλογος Φίλων του περιβάλλοντος, επανειλημμένως ζήτησαν απο τη Νομαρχία να οριοθετήσει επισήμως την έκταση της λίμνης πριν το πρόβλημα των καταπατήσεων

λάβει εκτενείς διαστάσεις και πριν η υπόθεση εξελιχθεί σε παρόμοια μ' αυτή της Κάρλας.

★ Μόλις το περασμένο Φθινόπωρο η Διεύθυνση Εγγείων Βελτιώσεων προχώρησε σε αποτύπωση της έκτασης, αναγνωρίζοντας ως λίμνη, έκταση περί τα 250 στρέμματα.

Η κοινότητα αμφισβητεί έντονα τον καθορισθέντα αριθμό στρεμμάτων και δηλώνει πως ο επίσημος αυτός περιορισμός ανοίγει «τον ασκό» των καταπατήσεων.

Αναγνωρίζοντας ότι υπάρχουν καταπατήσεις, η ΔΕΒ - όπως είπε στην «Ε» ο προϊστάμενος κ. Κων. Γκούμας - ζήτησε απο την Τοπογραφική Υπηρεσία να χαράξει τοποδιάγραμμα για οριστικό καθορισμό των ορίων.

Φυσικά, αν η διαδικασία αυτή προχωρήσει με το ρυθμό που συνηθίζουν οι δημόσιες υπηρεσίες, μάλλον δεν θα μείνει έκταση χωρίς να καταπατηθεί.



ΚΑΤΑΓΓΕΛΙΑ

★ Στο μεταξύ, χθες το πρωί, ο Σύλλογος κατήγγειλε ότι δίπλα στις μπαζώσεις που έγιναν, και σε έκταση που - κατά το Σύλλογο - είναι κοινοτική, άρχισε η ανέγερση οικίσκου για τοποθέτηση ηλεκτρομοτέρ.

Η ανέγερση γίνεται απο τον ενοικιαστή της έκτασης, ο οποίος κατέχει σχετική άδεια απο τη ΔΕΗ (λόγω της χθεσινής αργίας, αυτό δεν έγινε δυνατό να εξακριβωθεί).

Είπε ακόμη ότι τα χωράφια είναι ιδιοκτησία της Ρένας Τσιάννα, απ' όπου και τα ενοίκιασε, και ότι το χώρο ανεγέρσεως του αντλιοστασίου του τον επέδειξε η ΔΕΗ.

★ Η «Ε» ασφαλώς δεν είναι σε θέση να ελέγξει τίτλους ιδιοκτησίας, όρια παλαιά και νέα, εκτάσεων κοινοτικών ή ιδιωτικών.

Ωστόσο, επειδή έχει «πικρή πείρα» απ' αυτό που λέγεται αδιαφορία υπηρεσιών για τη λίμνη και το φυσικό περιβάλλον της περιοχής, πιστεύει ότι είναι ανάγκη, - και

δη άμεση - να καθοριστούν με σαφήνεια τα όριά της πριν είναι αργά, με πρώτη κίνηση τον έλεγχο της νομιμότητας των μπαζώσεων.

Λυπηρότερο δε όλων, είναι η προσπάθεια που γίνεται απο πλευράς Νομαρχίας και ορισμένων αγροτικών συλλόγων, να περάσει η εσφαλμένη άποψη ότι η λίμνη Αργυροπούλιου δεν είναι λίμνη, αλλά μια «μπάρα» που εμφανίζεται ή εξαφανίζεται περιοδικά. Η λογική αυτή είναι ο ασφαλέστερος δρόμος για την οριστική... «κατάργησή της» απο χάρτου, σε μια εποχή που - βοηθώντας του φετινού καιρού - η λίμνη έχει αυξήσει σημαντικά την επιφάνειά της.

Τέλος, να επισημάνουμε ως λιαν ανησυχητικό το γεγονός ότι στις πηγές του Μάτι Τυρνάθου, τον τελευταίο χρόνο εναποτίθενται «κοτρώνες» που αργά αλλά σταθερά δημιουργούν πρόβλημα στη ροή των υδάτων. Και μ' αυτό το θέμα τί θα γίνει;